

2024年3月11日
日本貨物鉄道株式会社
東北支社

仙台総合鉄道部「機関車撮影会」の開催について

日本貨物鉄道株式会社東北支社 仙台総合鉄道部では、東北本線の貨物鉄道輸送で活躍しているEH500形式電気機関車をはじめ、間もなく全機引退を迎える弊社所属のDE10形式ディーゼル機関車を撮影する有料イベントを開催します。

本イベントの売上の一部は能登半島地震 復興支援のために寄付を致します。

EH500形式電気機関車



DE10形式ディーゼル機関車



撮影会で展示予定の機関車

写真はイメージです。当日は違う塗装となる可能性があります。

1. 開催日時

2024年4月14日（日）

第1部 9:30～11:30・・・(高校生以上限定 募集定員 30名)
※三脚、脚立持ち込み不可。

第2部 13:30～15:30・・・(高校生以上限定 募集定員 30名)
※三脚、脚立持ち込み不可。

第3部 17:00～19:00・・・(高校生以上限定 募集定員 20名)
※第3部のみ三脚持ち込み可能となります。脚立持ち込み不可。

2. 展示内容

①第1部、第2部 撮影会で行う内容

- ・機関車を並べての撮影
(順光での撮影が可能ですが、第2部は影が掛かる可能性があります)
- ・停車状態での機関車の起動実演
- ・前部標識灯、後部標識灯、入換標識灯を点灯しての撮影
- ・その他



撮影イメージ

②第3部でのみ行う内容

- ・機関車を並べての撮影
(屋外の車両は日没までの時間帯は車体へ影が掛かる場合があります。)
(日没にかけては、夕日の光線となり、第1部、第2部の撮影イメージとは異なる場合がありますのでご注意ください。)
- ・停車状態での機関車の起動実演
- ・前部標識灯、後部標識灯、入換標識灯、運転室灯、機械室灯を点灯しての撮影
- ・検修庫内外での夜間撮影
(夜間撮影会では建屋・投光器等の照明点灯パターンを変えて行います。)
- ・その他



夜間撮影イメージ

※雨天決行ですが、天候状況により主催者判断で屋内開催とする場合がございます。

※業務上の都合により展示内容を一部変更する場合がございます。

3. 場所：日本貨物鉄道株式会社 東北支社 仙台総合鉄道部

宮城県仙台市宮城野区燕沢字前塚 82 番地 1 号

会場受付：検修庫北側（下地図の旗マーク付近になります）

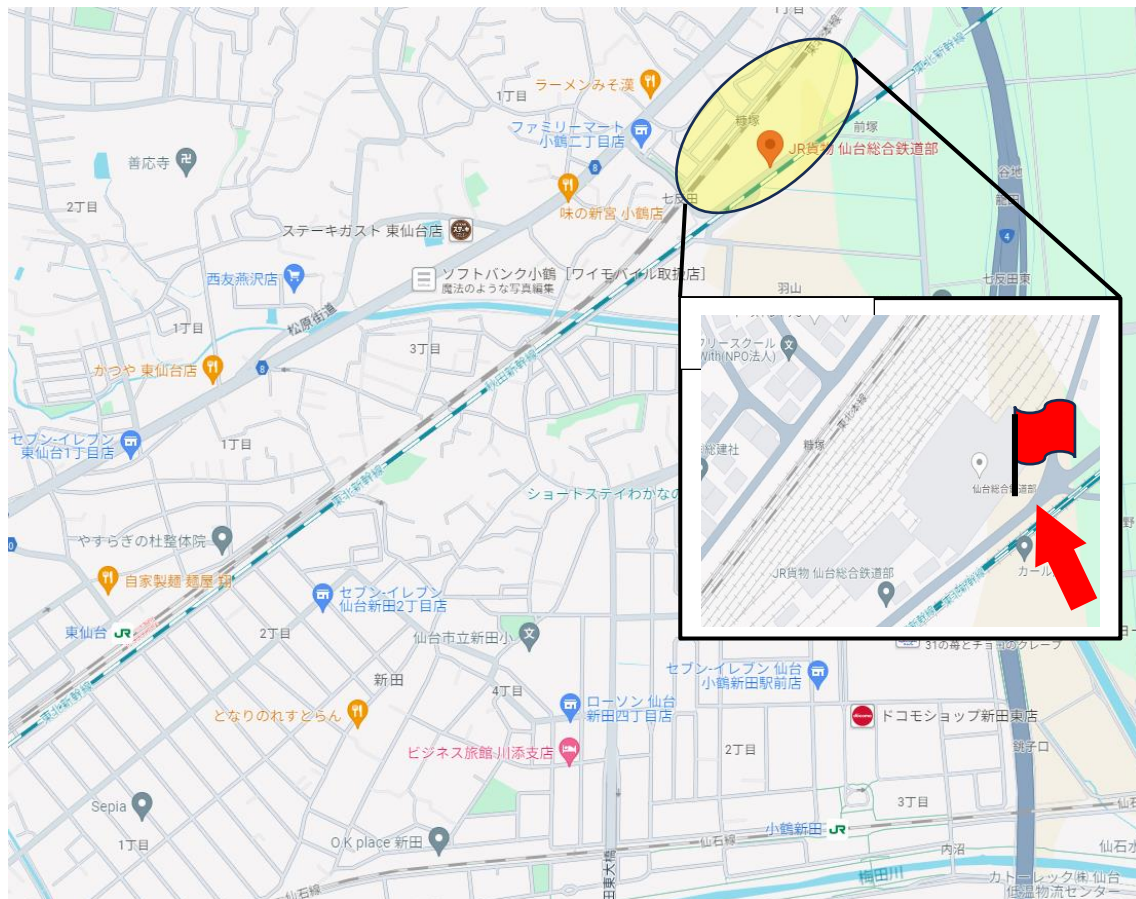

・ JR線ご利用の方

①東北本線 東仙台駅より徒歩のルート
約25分（県道8号線経由）

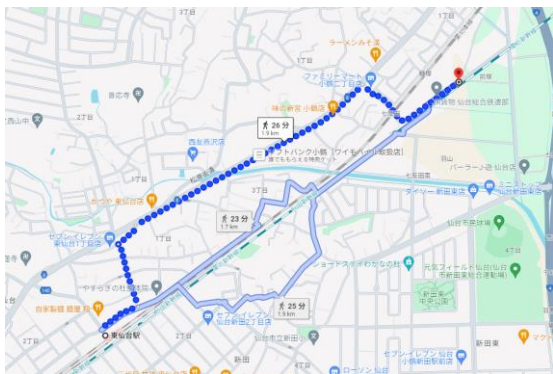

②仙石線 小鶴新田駅より徒歩のルート
約20分

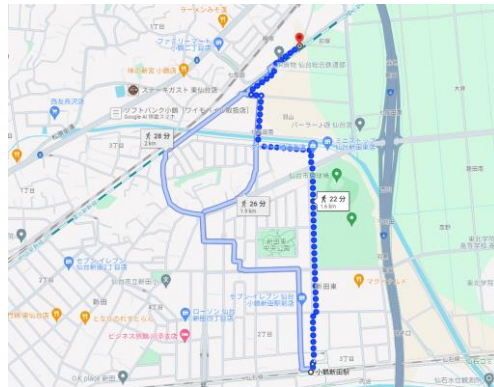

・ バスご利用の方

仙台駅方面からご利用の方

仙台市交通局 210系統（交通局東北大学病院前発 岩切駅行き）小鶴で下車
小鶴バス停より徒歩 約12分

※仙台駅バス乗り場は51番から乗車（仙石線あおば通駅 北出口4付近）

※バスを降りられましたら県道8号線の横断歩道を渡り下地図の経路でお越しください。

岩切駅方面からご利用の方

仙台市交通局 K210系統（岩切駅発 交通局東北大学病院前行き）

小鶴で下車、小鶴バス停より徒歩 約10分

※岩切駅北口バス乗り場から乗車

※バスを降りられましたら下地図の経路でお越しください。



※黒門こ線橋の歩道は車道部の南側に併設されています。

県道 8 号線側よりご利用の際は、こ線橋下の小鶴 2 丁目公園を經由します。

車道側は交通量が多く危険ですので決して歩かないようお願いします。

4. 参加費用

①第 1 部 9:30~11:30 (高校生以上限定撮影会 募集定員 30 名)
 お一人様 20,000 円 (税込み)

②第 2 部 13:30~15:30 (高校生以上限定撮影会 募集定員 30 名)
 お一人様 20,000 円 (税込み)

③第 3 部 17:00~19:00 (高校生以上限定夜間撮影会 募集定員 20 名)
 お一人様 30,000 円 (税込み)

※現地までの交通費は含まれていません。

5. 応募方法

応募開始は2024年3月18日(月)12時30分以降となります。

以下の URL よりアクセスしてお申し込みください。

<https://peatix.com/event/3876886/view?k=45d103429b0963eb3119327133f2b82becaa21fe>

各回とも先着順で定員となり次第終了します。

※申込時には [Peatix](#) の会員登録が必要になります。

【注意事項】

① 申し込みに関する事項

- ・ キャンセルによる返金は致しかねますので、御確認の上、お買い求めください。
- ・ 転売、譲渡等の行為は禁止です。

② 会場に関する事項

- ・ 会場までの送迎等はありません。公共交通機関等を利用してご来場ください。
- ・ 駐輪場・駐車場はございません、構内隣接の側道などへの路上駐車もご遠慮ください。
- ・ 撮影エリアは足元が悪いため、歩きやすい運動靴でご参加ください。
- ・ 会場内はバリアフリーに対応していません、車イスご利用のお客様については移動範囲が限られますので、ご了承ください。
- ・ 車両の汚れや潤滑用の油脂類が衣服に付着することがありますので、動きやすく汚れてもよい服装でご参加ください。また、当日の気温を考慮してお客様ご自身で防寒具等のご準備をお願いいたします。
- ・ 会場内での事故・怪我、衣服、携行品の破損・汚損、盗難、紛失につきましては、責任を負いかねます。
- ・ 撮影エリア内での食事はできません。水分補給は可能ですが、お客様各自でご準備をお願いいたします。(ゴミはお持ち帰りください)
- ・ 撮影エリア内は全面禁煙となっています。
- ・ 撮影エリア内は頭上に特別高圧となる交流2万ボルトの電気が流れる場所です。感電事故防止のため、「脚立」「自撮り棒」「長尺物」「ドローン」を使用しての撮影を禁止します。
- ・ 撮影エリア以外の場所は通常業務を行っており大変危険ですので立入禁止です。
- ・ 雨天決行ですが、天候の状況によっては撮影会場を屋内へ変更し、展示車両の変更を行う場合がありますのでご了承ください。
- ・ また、雨天の場合、傘による感電事故の恐れがあります。
レインコートや雨合羽等の雨具を着用し、傘のご使用はお控えください。雨具はお客様ご自身でご準備をお願いいたします。
- ・ トイレの使用はお近くのスタッフまで申し出てください。

② 当日の受付に関する事項

- ・ 当日の受付は各回の開始時刻30分前より開始します。

- ・公共交通機関等の遅延によって受付時間に遅れた場合でも、途中参加はできませんのでお時間に余裕を持ってお越しください。なお、受付時間を過ぎて来場された場合でも返金はいたしかねます。
- ・受付後にお客様のご都合で途中退出されましても再入場は出来ません。その際、返金もいたしかねますのでご注意ください。
- ・第1部と第2部では三脚の使用は禁止です。お持ちになられましても受付で預からせていただきます。
- ・第3部のみ三脚の持ち込み使用が可能ですが、展開した高さが150cm以内の物に制限します。

④撮影等に関する事項

- ・当日は撮影エリア内で写真・動画の撮影、録音は可能ですがライブ配信は禁止します。
- ・SNSへの写真投稿は施設内で撮影したもののみ投稿可能とします。詳細につきましては、当日の指示に従ってください。
- ・業務上の都合で弊社スタッフおよび設備などが写り込む場合があります。
- ・メディア取材が入る場合がありますので、あらかじめご了承ください。
- ・当日は、弊社スタッフが記録およびPRのため撮影することがあります。

⑤車両の展示状態に関する事項

- ・当日は列車の運行状況、車両運用の都合で展示車両が変更となる事があります。
- ・展示内容について主催者側の都合等で予告なく変更する場合があります。
- ・当日の気象条件、太陽光の角度によっては車両に影がかかる場合があります。
- ・お客様個人で所有されているヘッドマークや区名札等の鉄道部品をご持参しての撮影はご遠慮願います。車両への取付要望もお応えできません。
- ・撮影会は車両から約10m離れて撮影する時間帯と、車両に接近して撮影していただける時間帯を設けます。
- ・車両へ接近して撮影を行う時間帯では車両正面のステップへ乗車可能ですが、運転台へのご乗車は出来ません。
- ・また、お客様同士譲り合い撮影をするようお願いいたします。

⑥その他

- ・お客様の安全のためスタッフの指示には必ず従うようお願いいたします。スタッフの指示に従えない場合、参加をご遠慮いただくか、途中退出の対応とさせていただきます場合がございます。
- ・安全を脅かす行為・言動を行った場合やその恐れがある場合は参加をお断りさせていただきます。
- ・本撮影会に関して、弊社現業機関（仙台総合鉄道部他）への直接のお問い合わせはご遠慮ください。
- ・お問い合わせにつきましては、Peatixの申込画面にあります「主催者へ連絡」よりお願いいたします。